

OŚRODEK

SYSTEM EWIDENCJI I ZARZĄDZANIA DOKUMENTAMI W OŚRODKACH DOKUMENTACJI GEODEZYJNEJ I KARTOGRAFICZNEJ

System OŚRODEK dla WINDOWS jest narzędziem do gromadzenia i prowadzenia zasobu geodezyjnego i kartograficznego.

Podstawowe funkcje programu:

- ewidencja i rozliczanie zamówień w ośrodku dokumentacji
- obrót mapami drukowanymi
- ewidencja uzgodnień ZUD oraz robót geodezyjnych zgłaszanych w ośrodku
- pełna obsługa wykonawcy zgłaszającego robotę; dla robót prawnych możliwość korzystania z mapy ewidencyjnej (numerycznej) założonej (prowadzonej) w systemie EWMAPA
- możliwość współpracy z programem OŚRODEK dla Wykonawcy (informacje o zgłoszeniu roboty, przesyłanie operatów w postaci cyfrowej)
- gospodarowanie i zarządzanie dokumentami geodezyjnymi i kartograficznymi znajdującymi się w ośrodku:
 - ◆ ewidencjonowanie nowych dokumentów wpływających do zasobu
 - ◆ określanie lokalizacji przestrzennej dokumentów
 - ◆ wyszukiwanie dokumentów według różnych kluczy
 - ◆ ewidencjonowanie wypożyczeń i zwrotów dokumentów.

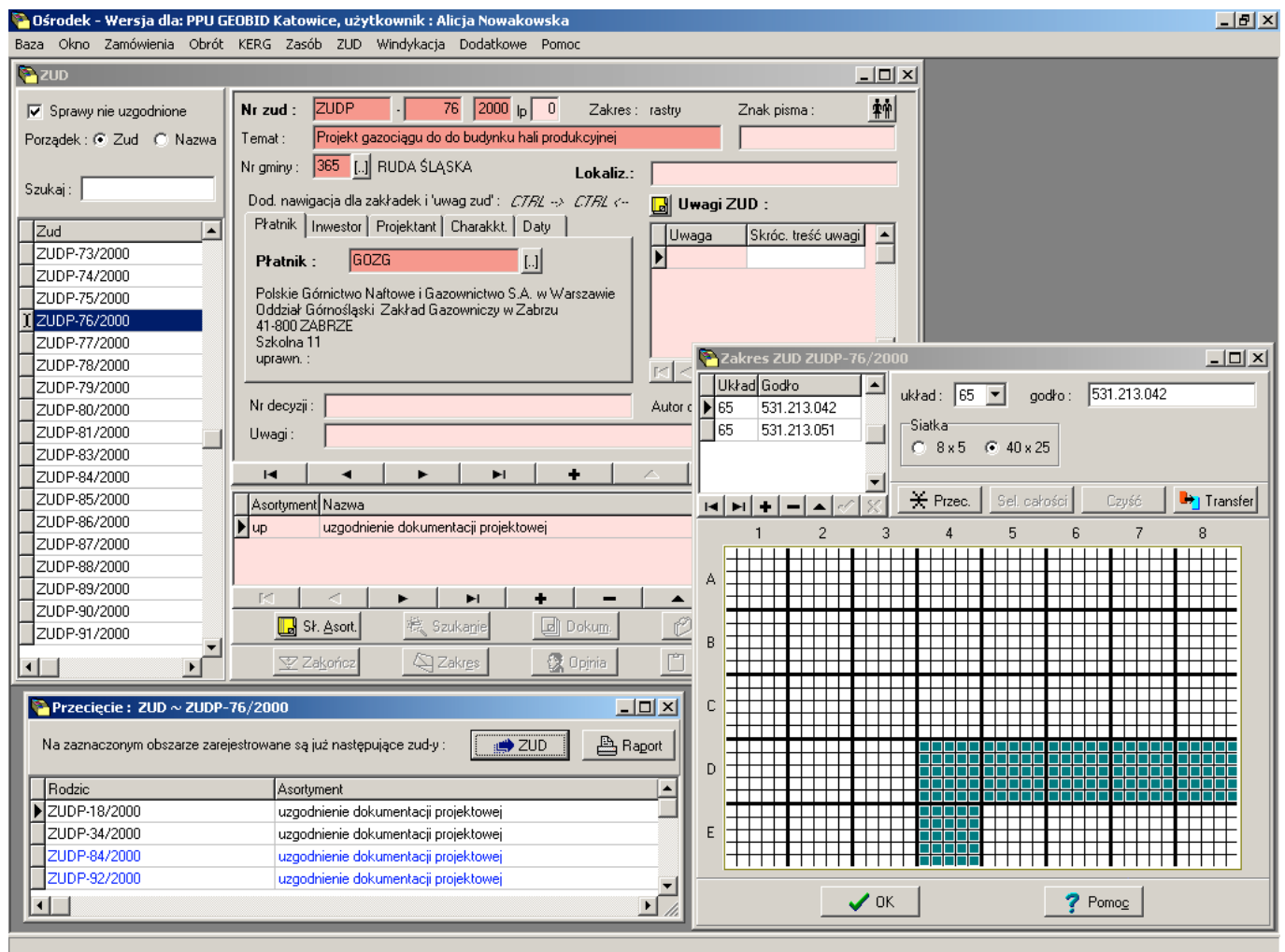

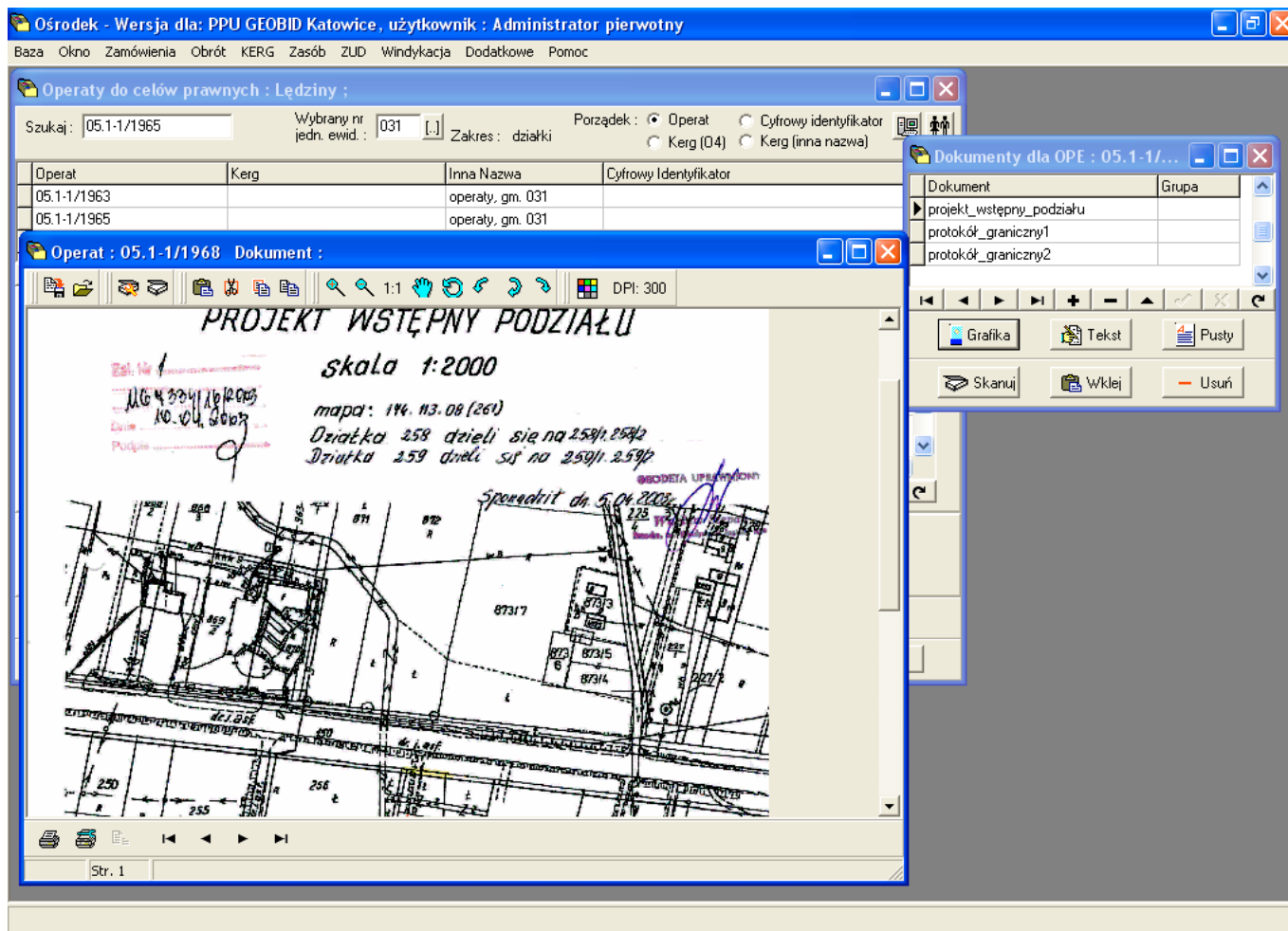

Od roku 2001 rozwijana jest wersja programu OŚRODEK na platformę WINDOWS. Podczas tworzenia tego programu, autorzy zadbali o maksymalną zgodność z wersją dla DOS. Podobny jest zatem:

- układ menu
- układ pól w formatkach
- znaczenie przycisków funkcyjnych i sposób nawigacji.

Jednocześnie w programie stworzono szereg dodatkowych możliwości:

- możliwość wizualizacji wielu okien równocześnie (np. KERG-u i operatów)
- wygodny moduł edycji formatek
- zmieniono struktury danych zapewniających podniesienie bezpieczeństwa i wprowadzanie danych autoryzacyjnych (daty i osoby modyfikującej)
- poszerzono możliwości opisu roboty/operatów zakresami rastrowymi – zmniejszenie rozmiaru z 50 m na 10 m; dodano opcję wizualizacji działek i zakresów rastrowych w programie EWMAPA; możliwa jest także edycja zakresów rastrowych
- włączenie programu DOKUMENT (obsługa skanowanych dokumentów) do systemu OŚRODEK zapewnia możliwość połączenia wpisu ze zeskanowanym obrazem
- poszerzono pola w tabelach zgodnie z sugestiami użytkowników
- udostępniono wydruk przelewów na formularzach IPS
- możliwość scalania osób w słowniku systemowym
- rozbudowano generację wytycznych (ustawianie marginesów, numerowanie stron)
- nowe i rozbudowane zestawienia.

System OŚRODEK dla WINDOWS zawiera w pakiecie program konwersji z wersji DOS, umożliwiający dodatkowo wyczyszczenie danych (np. usunięcie niepowiązanych osób).