

WINDYKACJA

WINDYKACJA NALEŻNOŚCI

Program WINDYKACJA dla WINDOWS służy do windykacji należności powstałych w różnych programach funkcjonujących w strukturach wydziału geodezji, mienia lub podobnego czy też ośrodka dokumentacji geodezyjnej i kartograficznej w urzędzie miasta lub w starostwie powiatowym.

Jest programem samodzielnym, ale jego siła ujawnia się we współpracy z innymi programami – elementami systemu STRATEG: DZIERŻAWY, UŻYTKOWANIE WIECZYSTE, OSRODEK.

Podstawowe funkcje programu:

- import danych na temat faktur, rachunków, przypisów z programów zewnętrznych (DZIERŻAWY, UŻW, OŚRODEK)
- możliwość ręcznego nanoszenia bilansu otwarcia lub należności
- obsługa nielimitowanej liczby źródeł danych (np. kilka kartotek z dzierżawami w ramach jednej bazy danych)
- szybkie nanoszenie wpłat (gotówkowych, przelewowych) na zaimportowane dokumenty wg osoby, numeru dokumentu lub tytułu
- naliczanie odsetek wg definiowanych stóp dla jednego bądź wielu dłużników
- wydruk zestawień dla księgowości
- dostosowanie wzorców wydruku do potrzeb użytkownika
- wiele wzorów upomnień.

The screenshot displays the 'Windykacja - Wersja dla: PPU Geobid Katowice - wuwgm' application. The main window, 'Rejestracja zobowiązań', shows a document with details: Dokument: PR 3637 / 2004 z dnia: 2004-03-31, Tytuł: 19169, Zlecenie: 7746, Płatne do: 2004-03-31, Naliczać odsetki: [checked]. It also shows a list of titles on the left and a table of payments on the right. A smaller window, 'Rejestracja wpłat gotówkowych', displays a table of cash payments with columns: Numer kwitu KP, Data kwitu, Kwota łączna. A third window, 'Rozliczenie kwitu KP nr: 4283809', shows a table of bills with columns: Źródło, Typ, Nr, Rok, Nr zam, Etap, Rok, Tytuł, Należność, Kwota wpłaty, Na fakturze. The bottom status bar indicates 'Użytkownik: SYSDBA' and 'Prawa: Zarządca'.

Numer kwitu KP	Data kwitu	Kwota łączna
4284922w	2004-02-03	46.03 zł
4284923w	2004-02-03	61.43 zł
4284927w	2004-02-03	50.35 zł
4284928w	2004-02-03	48.80 zł
4284933w	2004-02-03	36.61 zł
4284934w	2004-02-03	29.63 zł
4284940w	2004-02-03	23.60 zł
4284943w	2004-02-03	68.40 zł
4284946w	2004-02-03	28.12 zł
4284948w	2004-02-03	28.08 zł
4284995w	2004-02-04	85.02 zł
4285318w	2004-02-04	30.54 zł
4283809	2004-01-26	100.00 zł

Źródło	Typ	Nr	Rok	Nr zam	Etap	Rok	Tytuł	Należność	Kwota wpłaty	Na fakturze
DG	PM	4981	2004	3765	0	0	3765	Podstawowa	395.28 zł	395.28 zł
DG	PM	4982	2004	3765	0	0	3765	Podstawowa	395.28 zł	395.28 zł

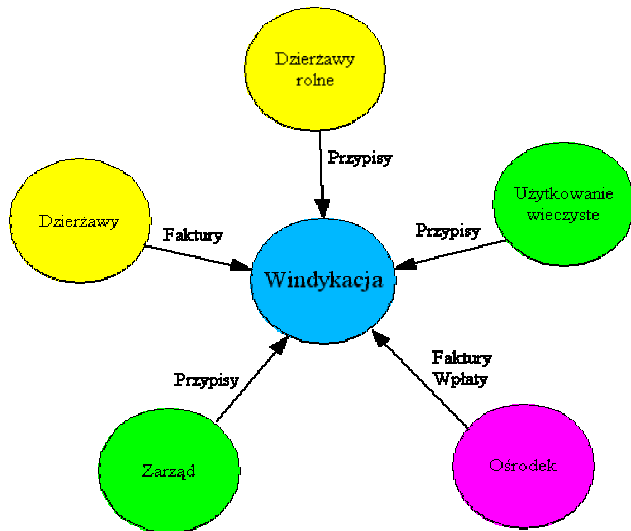

Obsługa różnych źródeł danych

Dane do WINDYKACJI mogą spływać z różnych programów współpracujących. Dla każdego z programów można obsługiwać kilka baz danych.

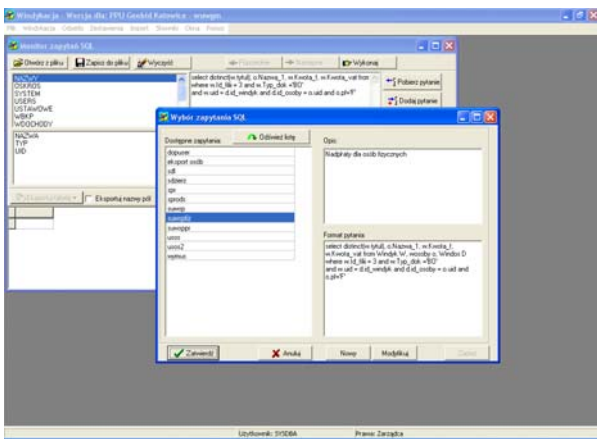

Wbudowany motor zapytań SQL

Zaawansowani użytkownicy uzyskują dowolne przekrojowe informacje konstruując pytania SQL. Pytania można zapamiętać, nadając im nazwę opisową w celu późniejszego wielokrotnego wykorzystania.

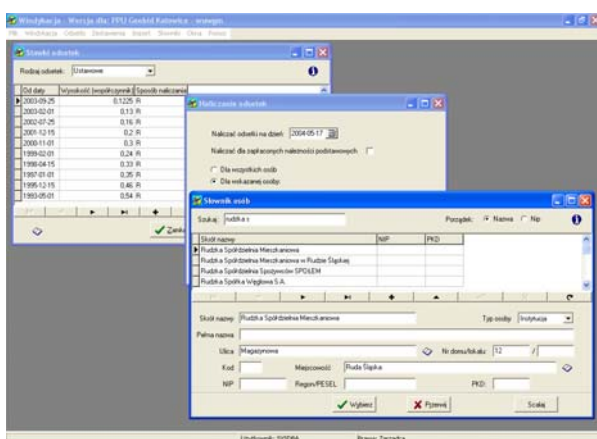

Łatwe naliczanie odsetek

Program umożliwia naliczanie odsetek dla jednej lub wielu osób przy użyciu stóp procentowych zmiennych w czasie z uwzględnieniem wpłat cząstkowych w różnych terminach.

Program WINDYKACJA dla WINDOWS zawiera w pakiecie program konwersji z wersji WINDYKACJA dla DOS autorstwa Pracowni Komputerowej Marek Szczech.